SALINAN
LAMPIRAN
PERATURAN MENTERI PENDIDIKAN, KEBUDAYAAN, RISET, DAN TEKNOLOGI
REPUBLIK INDONESIA
NOMOR 28 TAHUN 2021
TENTANG ORGANISASI DAN TATA KERJA KEMENTERIAN PENDIDIKAN, KEBUDAYAAN, RISET, DAN TEKNOLOGI

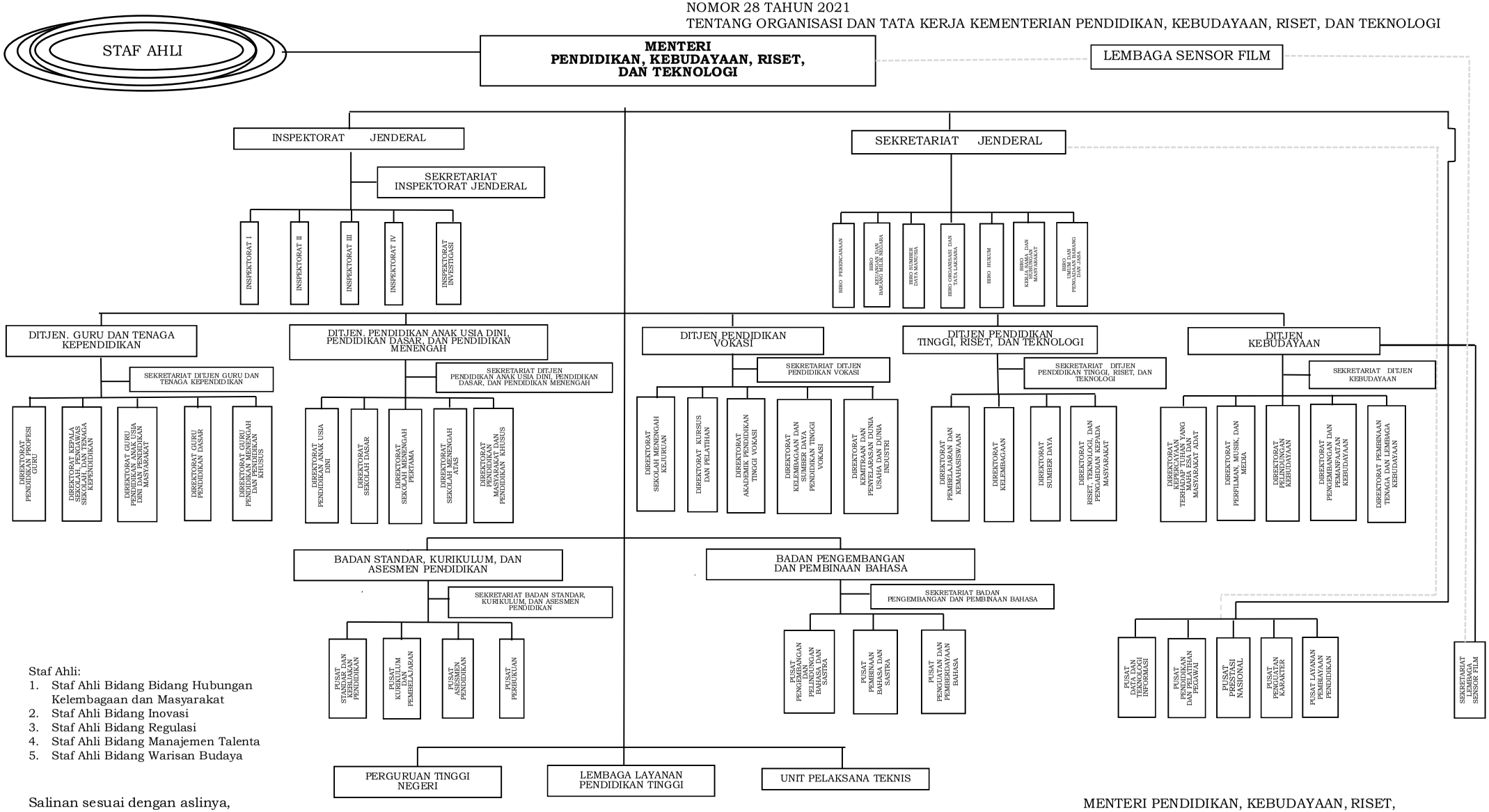

Staf Ahli:
1. Staf Ahli Bidang Bidang Hubungan Kelembagaan dan Masyarakat
2. Staf Ahli Bidang Inovasi
3. Staf Ahli Bidang Regulasi
4. Staf Ahli Bidang Manajemen Talenta
5. Staf Ahli Bidang Warisan Budaya

Salinan sesuai dengan aslinya,
Kepala Biro Hukum
Kementerian Pendidikan, Kebudayaan, Riset, dan Teknologi

ttd.

Dian Wahyuni
NIP 196210221988032001

MENTERI PENDIDIKAN, KEBUDAYAAN, RISET,
DAN TEKNOLOGI
REPUBLIK INDONESIA,

ttd.

NADIEM ANWAR MAKARIM